

A-A

Siatka $\varnothing 8$ co 15x15, pionowo

Beton C20/25

Stal zbrojeniowa A-III

$\varnothing 8$ - 25kg

5x $\varnothing 12,5$ wiercić pod kołki osadczowe

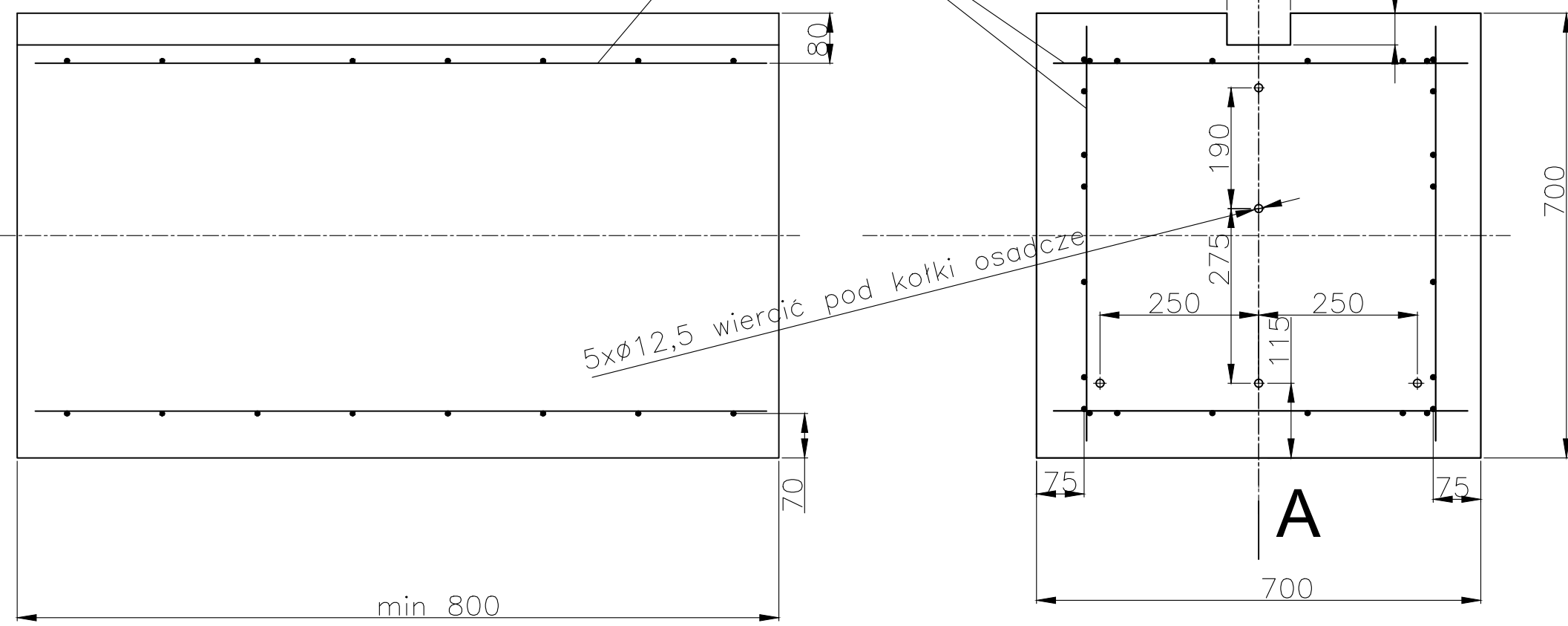

Fundament zabezpieczać przed działaniem wód gruntowych przez abizolowanie

PRZEJRZANE

Przez Leszek Sawicki o godz. 11:00, 22/1/24

| | |
|------------------------------------|--|
| inwestor | Zespół Opieki Zdrowotnej "Szpitala Powiatowego" w Sochaczewie ul. Batalionów Chłopskich 3/7 96-500 Sochaczew |
| projektant |  Grzegorz Janiszewski, Piotr Adach, Maciej Kądziołowski 93-571 Łódź, ul. Ptasia 5/10, tel. 0-42 637 36 15 www.atrium.lodz.pl |
| stadium projektu | Projekt budowlany |
| branża | Elektryczna |
| zadanie | |
| Projektant | mgr inż. Stanisław Ćwirko-Godycki nr upr. ŁOD/IE/2232/02 |
| Sprawdzający | mgr inż. Piotr Gajderowicz nr upr. LUB/IE/0250/11 |
| Nazwa i Adres obiektu budowlanego: | |
| PROJEKT | |
| #Lokalizacja - Nazwa | |
| #Lokalizacja - Obwód działki | |
| Tytuł rysunku | FUNDAMENT POD PROJEKTOR LHAPI |
| Nr identyfikacyjny dokumentu | 88_IE.L.02 |
| Nr rewizji | 01 |
| Data | 12.2023 |
| Arkusze | 1/1 |